

Améliorer la couverture vaccinale du sujet âgé en EHPAD : quels outils ?

Dr Bénédicte SIMOVIC, Dr Manon CAUDRON

Journée vaccination des séniors

23 juin 2026

Absence de politique hors grippe et COVID

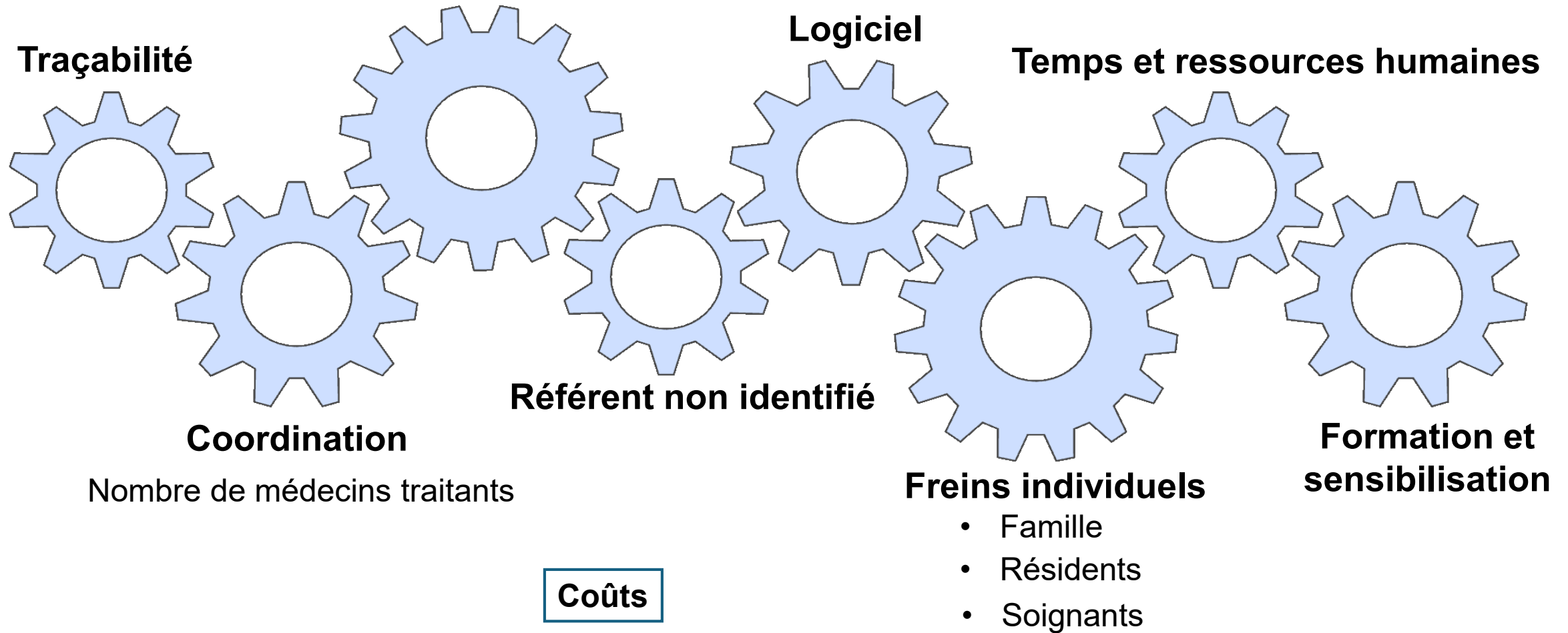

Analyse des freins en EHPAD

Que pouvons-nous faire ?

Groupe de travail Vaccination EMA / EMH

Exploiter l'entrée du résident

Renforcer la formation et la sensibilisation

Améliorer le déploiement des outils de traçabilité

Améliorer les processus organisationnels



Renforcer la coordination avec la ville et l'hôpital

Optimiser les outils numériques

Poursuivre le déploiement de la PRI en EHPAD

Optimiser les campagnes et politiques publiques

Pack vaccination

- ✓ Flyer d'information à destination du résident et de sa famille
- ✓ Check-list bilan vaccinal à l'admission
- ✓ Ordonnances préremplies
- ✓ Fiches de recueil de non opposition
- ✓ Foire aux questions

Pack vaccination

Flyer information résidents

DES CHIFFRES QUI PARLENT !

Depuis l'arrivée des vaccins

Avant	En France	Après
+ de 45 000	1938 Diphtérie	0
+ de 1 000	1940 Tétanos	< 10
+ de 2 000	1958 Polio-myélite	0

Grippe

2 000 vies sauvées chaque année chez les personnes de 65 ans et plus grâce à la vaccination.

Covid

Si 10 % de résidents en plus sont vaccinés.

- 20% de malade lors d'une épidémie dans l'EHPAD

Et si vous en parliez à un professionnel de santé ?

A votre médecin traitant

A votre pharmacien

A votre infirmière

Au médecin coordonnateur de l'EHPAD

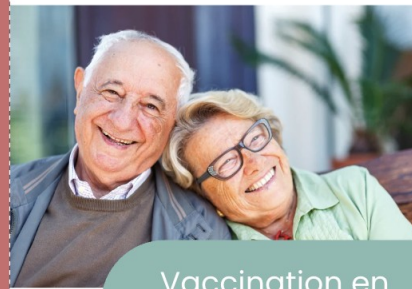

Vaccination en EHPAD

Protégeons aussi nos proches

POURQUOI SE VACCINER ?

- En EHPAD, les virus se propagent facilement (repas partagés, animations, visiteurs...).
- En vieillissant, une infection peut vite entraîner une hospitalisation et une perte en autonomie.
- Après une grippe vous augmentez fortement le risque de faire un AVC, un infarctus ou une pneumonie.
- Attraper la grippe, c'est risquer la fatigue et l'isolement : même en forme, vous ne pourrez pas participer aux activités.



LES VACCINATIONS RECOMMANDÉES



calendrier vaccinal

Annuellement

Grippe Covid

Tous les 10 ans

Diphtérie Tétanos
Coqueluche Poliomyélite

A faire dès 65 ans

Zona Pneumocoque
VRS*

PENSEZ À VÉRIFIER QUE VOS VACCINS SONT À JOUR

→ Carnet de santé papier

→ Votre espace santé
www.monespacesante.fr

*Recommandé pour les personnes ≥ 75 ans et les personnes âgées de 60 à 74 ans avec facteurs de risques

JE ME VACCINE JE VOUS PROTÈGE

En se vaccinant, on se protège mais on protège aussi ceux qui ne peuvent pas être vaccinés

Se vacciner aide à prévenir le retour de maladies graves

La plupart de vos maladies et vos traitements, n'empêchent pas de se faire vacciner



Pack vaccination

Check-list d'admission

DATE DE RÉALISATION
... / ... / 20 ...

FICHE DE BILAN VACCINAL A L'ADMISSION



RÉSIDENT	PERSONNE DE CONFIANCE	MÉDECIN TRAITANT
NOM : Prénom(s) : Date de naissance : ... / ... / Homonyme dans l'établissement : OUI / NON	NOM : Lien avec le résident : Présence lors du remplissage :	Coordonnées :
Pièces annexes : <input type="checkbox"/> Copie du carnet de vaccination ou attestation <input type="checkbox"/> Consentement écrit <input type="checkbox"/> Justificatif de contre-indications <input type="checkbox"/> Fiche médicale du médecin traitant		

À L'ADMISSION DU RÉSIDENT

Vaccins	Vaccination à jour ?	Date dernière injection	Rappel nécessaire ?	Consentement	Contre-indications ?	Date d'injection planifiée	Observations
COVID-19	<input type="radio"/> Oui <input type="radio"/> Non <input type="radio"/> Inconnu	... / ... / 20...	<input type="radio"/> Oui <input type="radio"/> Non	<input type="radio"/> Oui <input type="radio"/> Non	<input type="radio"/> Oui <input type="radio"/> Non	... / ... / 20...	
dTpa	<input type="radio"/> Oui <input type="radio"/> Non <input type="radio"/> Inconnu	... / ... / 20...	<input type="radio"/> Oui <input type="radio"/> Non	<input type="radio"/> Oui <input type="radio"/> Non	<input type="radio"/> Oui <input type="radio"/> Non	... / ... / 20...	
Grippe saisonnière	<input type="radio"/> Oui <input type="radio"/> Non <input type="radio"/> Inconnu	... / ... / 20...	<input type="radio"/> Oui <input type="radio"/> Non	<input type="radio"/> Oui <input type="radio"/> Non	<input type="radio"/> Oui <input type="radio"/> Non	... / ... / 20...	
Pneumocoque	<input type="radio"/> Oui <input type="radio"/> Non <input type="radio"/> Inconnu	... / ... / 20...	<input type="radio"/> Oui <input type="radio"/> Non	<input type="radio"/> Oui <input type="radio"/> Non	<input type="radio"/> Oui <input type="radio"/> Non	... / ... / 20...	
Virus Respiratoire Syncytial (VRS)	<input type="radio"/> Oui <input type="radio"/> Non <input type="radio"/> Inconnu	... / ... / 20...	<input type="radio"/> Oui <input type="radio"/> Non	<input type="radio"/> Oui <input type="radio"/> Non	<input type="radio"/> Oui <input type="radio"/> Non	... / ... / 20...	
Zona	<input type="radio"/> Oui <input type="radio"/> Non <input type="radio"/> Inconnu	... / ... / 20...	<input type="radio"/> Oui <input type="radio"/> Non	<input type="radio"/> Oui <input type="radio"/> Non	<input type="radio"/> Oui <input type="radio"/> Non	... / ... / 20...	

Pack vaccination

Ordonnances préremplies



Ordonnance vaccins

PRESCRIPTEUR

Nom/Prénom	Adresse	Contact (Téléphone / Email)
_____	_____	_____/_____

PATIENT

Sexe	Nom/Prénom	Date de naissance	Contact (Téléphone / Email)
<input type="checkbox"/> M <input type="checkbox"/> F	_____	___/___/___	_____/_____
Adresse	Sécurité sociale	Mutuelle	ALD
_____	_____	_____	<input type="checkbox"/> Oui <input type="checkbox"/> Non

MISE À JOUR VACCINALE CHEZ LES SUJETS > 65 ANS SELON LES RECOMMANDATIONS HAS

Vaccination SARS-COV2 : 1 dose en IM		
<input type="checkbox"/> COMIRNATY	OU	<input type="checkbox"/> NUVAXOVID
Vaccination Diphtérie, Tétanos, Poliomyélite, Coqueluche : 1 dose IM/ sous cutanée profonde si anticoagulant		
<input type="checkbox"/> BOOSTRIX/TETRA	OU	<input type="checkbox"/> REPEVAX
Vaccination grippale par vaccin amélioré		
<input type="checkbox"/> EFLUELDA IM/ SC	OU	<input type="checkbox"/> FLUAD IM
Vaccination pneumococcique : 1 dose IM		
<input type="checkbox"/> CAPVAXIVE	OU	<input type="checkbox"/> PREVENAR 20
Vaccination VRS : 1 dose en IM si >65 ans avec comorbidités cardiaques ou respiratoires chroniques ou si >75 ans		
<input type="checkbox"/> ABRYSVO	OU <input type="checkbox"/> AREXVY	OU <input type="checkbox"/> mRESVIA
Vaccination zona : 1 dose IM : <u>Mo ET M2</u>		
<input type="checkbox"/> SHINGRIX		

A : _____

Le : ___/___/___

Signature :

Pack vaccination

Formulaires de recueil de non-opposition

INFORMATION ET RECUEIL DE NON-OPPOSITION À LA VACCINATION

Établissement :

Nom et prénom du résident :

Date de naissance : / /

Information

Dans le cadre de la prévention des maladies infectieuses chez les personnes âgées, l'équipe médicale et soignante de l'établissement organise les campagnes de vaccination recommandées pour les résidents.

Selon les recommandations en vigueur et après évaluation médicale individuelle, il est envisagé de proposer à votre proche les vaccinations suivantes :

- Grippe saisonnière
- COVID-19
- Pneumocoque
- Zona
- Autre :

Ces vaccinations visent à réduire le risque de formes graves de la maladie, d'hospitalisation et de complications.

Le résident sera informé et son consentement recherché chaque fois que son état lui permet d'exprimer sa volonté.

Recueil de non-opposition

Vous êtes informé(e) du projet de vaccination de votre proche.

Sauf opposition de votre part exprimée avant le : / /

L'équipe médicale considérera que vous ne vous opposez pas à la réalisation de cette (ces) vaccination(s), sous réserve de l'absence de contre-indication médicale et du consentement du résident lorsqu'il est en mesure de l'exprimer.

Si vous souhaitez vous opposer à cette vaccination :

- Je m'oppose à la vaccination proposée.

Motif (facultatif) :

.....

.....

Date : / /

Nom et prénom de la personne ayant exprimé l'opposition :

.....

Lien avec le résident :

- Représentant légal
- Personne de confiance
- Conjoint(e)
- Enfant
- Autre proche :

Signature :

Modalités de réponse

En l'absence de retour avant la date indiquée ci-dessus, l'établissement considérera que vous n'exprimez pas d'opposition à la vaccination proposée.

Pour toute question ou pour faire connaître votre opposition, vous pouvez contacter :

Nom :

Fonction :

Téléphone :

Courriel :

Tableau :

- Consentement famille / personne de confiance
- Consentement représentant légal
- Consentement médecin traitant
- Consentement résident

**FOIRE AUX
QUESTIONS
VACCINATION
EN EHPAD**

2026

CRAtb
Centre Régional en Antibiothérapie
des Hauts-de-France

CPias
Hauts-de-France

The graphic features a central photograph of an elderly woman with white hair wearing a light blue surgical mask, receiving a vaccine in her upper arm. The text is arranged in a vertical stack on the left side of the image, with decorative blue dots and lines. The logos for CRAtb and CPias are positioned at the bottom left.

- Intérêt de la vaccination dans le secteur des personnes âgées
- Recommandations
- Consentement
- Organisation
- Matériel
- Convaincre et communiquer
- Ressources humaines et formation
- Coûts
- Outils utiles

5 questions

Intérêt de la vaccination dans le secteur des
personnes âgées

Pourquoi la vaccination est importante en collectivité ?

Quels sont les bénéfices de la vaccination chez le résident ?

Les vaccins sont-ils efficaces chez les personnes âgées ?

A quoi servent les rappels ?

Quels sont les bénéfices de la vaccination chez le personnel ?

Recommandations

Existe-t-il des vaccinations recommandées en EHPAD ?

Quelles sont les vaccinations recommandées pour les personnes âgées de 65 ans et plus en 2026 ?

Faut-il une prescription médicale préalable pour tous les vaccins ?

Pourquoi la traçabilité de l'acte vaccinal est-elle indispensable ?

Que faire en cas d'absence de traçabilité des vaccinations antérieures ?

Faut-il recommencer un schéma vaccinal si une dose a été oubliée ?

Est-il possible de réaliser plusieurs vaccins de manière concomitante ?

Existe-t-il des contre-indications à la réalisation des vaccins ?

Consentement

Faut-il recueillir le consentement à la vaccination ?

Qui doit donner son consentement ?

Comment recueillir le consentement du résident ou de ses proches ?

Que faire en cas de désaccord entre la famille et le résident ?

Pourquoi est-il important de limiter le temps d'attente entre recueil de consentement et acte vaccinal ?

Organisation

Pourquoi une politique vaccinale est-elle nécessaire en ESMS ?

Comment construire une politique vaccinale ?

Que doit contenir la politique vaccinale de mon établissement ?

Qui porte la dynamique vaccinale dans l'EHPAD ?

Comment faire vivre cette politique dans le temps ?

Quelles sont les obligations de l'établissement en matière de vaccination ?

Quelles étapes doivent structurer une campagne vaccinale ?

Quels outils peuvent aider à structurer cette organisation ?

Existe-t-il des ressources pour aider à rédiger un protocole ?

Quelles ressources peuvent être mobilisées pour optimiser la vaccination ?

Quel est le rôle du médecin coordonnateur ?

Convaincre et communiquer

Pourquoi impliquer la direction de l'établissement dans une dynamique proactive ?

Quels leviers motivent les équipes à suivre ce leadership ?

Comment organiser des campagnes de sensibilisation en ESMS ?

Quels outils sont disponibles pour aider à lever les freins à la vaccination ?

Quels supports et outils utiliser pour sensibiliser les résidents et les familles ?

Comment communiquer avec les familles ?

3 questions

Matériel

Quel est le matériel de base nécessaire pour réaliser l'acte vaccinal ?

Comment stocker les vaccins ?

Comment savoir quels sont les vaccins actuellement disponibles ?

3 questions

Ressources humaines et formation

Que faire en cas d'absence de médecin coordonnateur ?

Qui peut vacciner ?

Existe-t-il des formations à destination des professionnels sur la vaccination ?

3 questions

Coûts

Qui prend en charge le coût des vaccins ?

Comment optimiser l'impact des coûts de la vaccination sur la structure ?

Comment récupérer les bons de prise en charge par l'Assurance Maladie de la vaccination grippe des résidents ?

Autres outils : projet SAGE

Groupe SAGE ?

Le projet SAGE réunit un groupe de professionnels de santé experts de la vaccination et qui a pour objectif **d'améliorer la couverture vaccinale des sujets âgés en EHPAD.**

Les participants sont :

- Pr Frédéric Bloch, *Gériatre*, CHU Amiens
- Dr Cédric Joseph, infectiologue, CHU Amiens
- Dr Antoine Bourderont, *Gériatre*, CHU Caen
- Pr Astrid Vabret, *Virologue*, CHU Caen
- Dr Caroline Levasseur, *Gériatre*, CHU Rouen
- Dr Manon Caudron, *Hygiéniste*, CHU Lille
- Dr Bénédicte Corroyer-Simovic, *Gériatre*, CHU Lille
- Mikael Horvath, *IPA Gériatrie* CHU Lille
- Pr François Puisieux, *Gériatre*, CHU Lille et *Président du Gérontopôle des Hauts-de-France*
- Dr Xavier Cnockaert, *Gériatre*, CH Beauvais et *Président de la société de gériatrie et gérontologie de la région de Picardie*
- Dr David Troszczyński, *Med-Co* en EHPAD privé et *Secrétaire* de l'association med-co de Picardie AMCEPIC
- Dr Bruno Vermesse, *Médecin généraliste*, La Madeleine

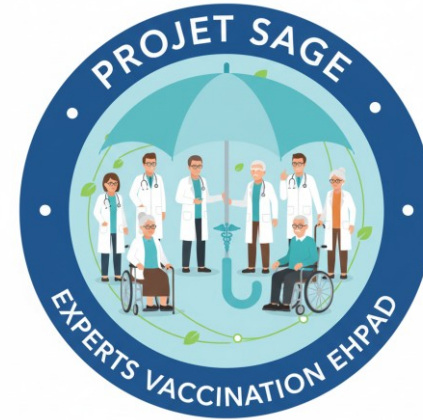

Autres outils : projet SAGE

Guide d'aide à la mise en place de la vaccination en EHPAD



Améliorer la vaccination en EHPAD

Recommandations de mise en œuvre

Pourquoi vacciner ?

- Pour **préserver la qualité de vie** du résident (activités habituelles et sorties).
- **L'immunité baisse avec l'âge** = risques d'infection grave.
- **Forte contagiosité** en EHPAD.
- Pour diminuer la durée et la sévérité des infections : **hospitalisations et passages en réanimation.**
- Pour éviter les déclinés fonctionnels **chutes, perte d'autonomie, dénutrition.**
- Pour **se protéger et protéger ses proches.**
- Parce que les vaccins sont **efficaces et bien tolérés.**

Quand et comment parler vaccination ?

- Quand en parler: ?**
- **Lors du rendez-vous de préadmission** : donner une ordonnance des vaccins recommandés.
 - **Dès l'entrée** du résident.
- Comment en parler: ?**
- **Fiches à donner** à l'admission.
 - Evoquer le risque d'**hospitalisation** et de **perte d'autonomie.**
 - Parler des **conséquences d'une infection** sur la participation aux **activités** de l'EHPAD.

Quels vaccins ?

- **Covid**
- **dTCaP**
- **Grippe**
- **Pneumocoque**
- **VRS**
- **Zona**

Mieux former pour sensibiliser

- **Formations flash** aux résidents et aux soignants.
- Organiser des **moments conviviaux** pour parler de vaccination.
- Possibilité de **faire une demande de formation** au CRA**t** et au Cp**i**a**s**.

Outils pratiques de suivi et de pilotage

- **Demander le carnet de vaccination** au rendez-vous de préadmission (et/ou consulter le DMP).
- **Dossier informatique** du résident avec alarme pour les rappels des vaccins à faire.

Qui vaccine et prescrit ?

- **Médecin**
 - **Pharmacien***
 - **Infirmier***
- * Sous réserve d'une formation obligatoire

Quand vacciner ?

- **A l'automne** lors des vaccinations annuelles.
- Au **retour** d'une **hospitalisation.**

Les bons réflexes à retenir

- **Qui pense à la vaccination, en parle.**
- **Qui pense à la vaccination, vaccine.**
- **Statut vaccinal inconnu = vacciner.**

Autres outils : projet SAGE

Guide d'aide à la mise en place de la vaccination en EHPAD

Organisation annuelle de la vaccination en EHPAD

Recommandations de mise en œuvre



Dès l'entrée à l'EHPAD : Penser aux vaccinations recommandées par la HAS*

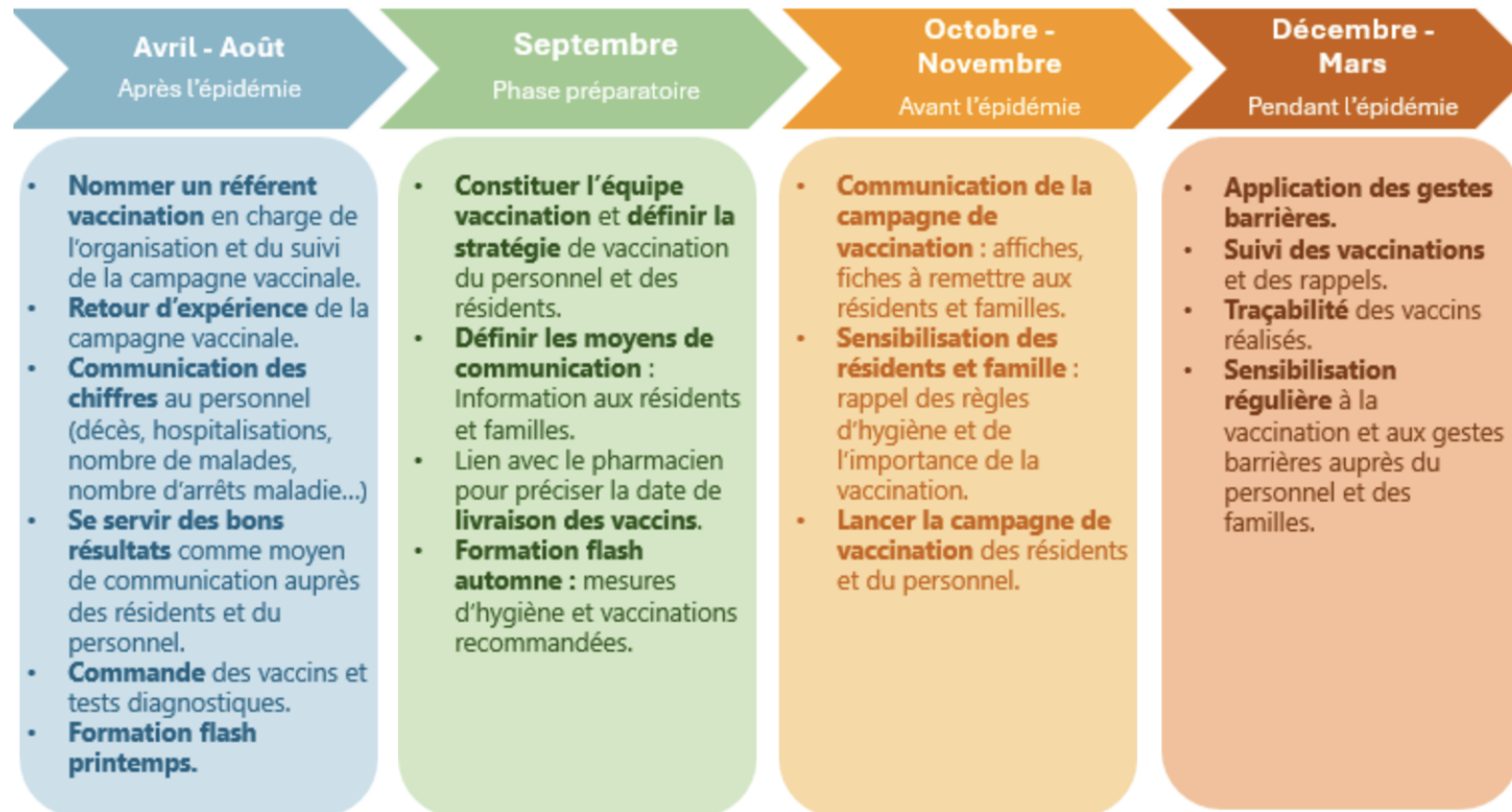

* [calendrier_vaccinal-octobre2025.pdf](#)

Autres outils : projet SAGE

Guide d'aide à la mise en place de la vaccination en EHPAD

Puis-je vacciner mon résident ?



Situation clinique

- Patient fragile / polymédiqué
- Patient polypathologique
- Infection bénigne / rhume / toux légère
- Patient immunodéprimé*

- Après décompensation cardiaque / BPCO
- Après hospitalisation
- Infection aiguë / Fièvre

Patient stable ?

OUI
NON

✓ Vaccination possible
Anticiper pour mieux protéger

*Vaccins vivants atténués = contre-indication chez les patients immunodéprimés.
*Avis spécialiste recommandé pour connaître les modalités de vaccination chez les patients sous immunosuppresseurs/immunomodulateurs.

⏸ Reporter la vaccination
jusqu'à stabilisation

⊘ Revoir avec le médecin traitant
la pertinence de la vaccination

Réaction aux vaccins ?

Statut vaccinal inconnu: vaccination possible

- ✓ Il n'est pas dangereux d'administrer des vaccins à une personne déjà immunisée.
- ✓ Seules les preuves vaccinales documentées sont considérées comme des informations fiables sur les antécédents vaccinaux. En leur absence, la personne de statut vaccinal inconnu est considérée comme non vaccinée.

(Rattrapage vaccinal en population générale-Statut vaccinal inconnu, incomplet ou incomplètement connu HAS déc 2019)

Autres outils : projet SAGE

Affiches d'informations

Résidents / familles

En EHPAD, se vacciner, c'est se protéger et protéger ses proches

Un geste simple pour rester ensemble



Résident

Se vacciner c'est :

- Eviter l'hôpital
- Profiter de ses petits enfants
- Participer à la vie de l'EHPAD

Famille

En vous vaccinant aussi :

- Vous vous protégez
- Vous aidez votre proche à rester en forme

Vaccinez-vous contre
Grippe - COVID-19 - Pneumocoque –
VRS - Coqueluche - Zona



Avez-vous des questions ?
Renseignez-vous auprès des professionnels de santé qui vous entourent

Professionnels

Se vacciner contre les virus de l'hiver, c'est se protéger et protéger ceux qui nous entourent



Pour l'équipe

Chaque épisode infectieux évitable c'est :

- Moins de surcharge de travail et de désorganisation des plannings (Planning qui saute)
- Moins de risque d'être rappelé sur son temps de repos

Pour sa santé Et celle de ses proches

Être soignant c'est :

- Être continuellement exposé aux virus respiratoires
- Rappporter les virus à la maison et risquer de contaminer ses proches

Pour les résidents

Quand la couverture vaccinale de l'équipe de l'EHPAD est élevée :

- le risque de mortalité diminue chez les résidents
- Moins d'isolements et plus d'activités sociales pour les résidents



Une équipe vaccinée, c'est un EHPAD préservé

Où retrouver tous les outils ?



Site internet du CPIas Hauts-de-France

<https://www.cpias.chu-lille.fr/>



GILAR



Site internet du GILAR (CrATB Hauts-de-France)

<https://gilar.org/>

Inscription
Newsletter

Page LinkedIn



Site internet du Gérontopôle Hauts-de-France

<https://www.gerontopole-hdf.fr>

Le bénéfice du doute doit toujours être favorable à la vaccination



Merci de votre attention !